# INTERPHILA - AUCTIONS

INTERNATIONAL STAMP AUCTIONEERS

KÜSNACHT , ZURICH , SWITZERLAND

**Interphila - Das Schweizer Traditionshaus für Internationale Philatelie**

## 6. AUKTION ANSICHTSKARTEN

**Abwicklung in der Schweiz aber auch innerhalb der EU !**




















## AUKTION : 19. November 2026

**Online auf PHILASEARCH**

**INTERPHILA AUCTIONS GMBH**
**ZÜRICHSTRASSE 139 , 8700 KÜSNACHT , SWITZERLAND**

**Web: https://interphila-zurich.com**
**Kontakt: (+41) 76 545 0779 / (+41) 79 639 5392**

PHILASEARCH

# Live Auktion im Internet

## Live bieten im Internet

Wählen Sie im Hauptmenü unserer Webseite www.interphila-zurich.com «Auktion» an und dann im Untermenü «Live-Auktion». Registrieren Sie sich für diese Auktion neu, auch wenn Sie bereits einmal an einer unseren Auktionen teil genommen haben.

Ihre Anmeldung wird ab dem 10. Nov geprüft und per E-Mail bestätigt.
Neukunden bitten wir bei der Anmeldung um Referenzangaben von Europäischen Briefmarken Auktionshäusern.

Anmeldeschluss: 18. November 2026

**Die Auktion startet Online um 10:00 am 19.November 2026**

---

## Live Auction via Internet

To join our auction on internet, connect to our website www.interphila-zurich.com , then select «auction» from the main menu and further select «Live Auction». Please register, altough you may have joined on of our previous auctions.

Your registration will be reviewed and confirmed from Nov. 10th onwards.
We kindly ask new unknown clients, to provide referrences from European stamp auction houses.

Deadline for registration is: 18. Nov 2026

**The Auction starts Online at 10:00 am 19.November 2026**

Versteigerungsbedingungen:

1. Die Versteigerung erfolgt öffentlich und freiwillig. Die Teilnahme daran gilt als Anerkennung der als bekannt vorausgesetzten Versteigerungsbedingungen der INTERPHILA-Auctions GmbH (nachfolgend Versteigerer genannt) durch den Käufer (nachfolgend auch Bieter genannt).
2. Alle im Katalog aufgeführten Lose können vom Bieter vor oder während der Auktion besichtigt werden; für den bei der Besichtigung entstandenen Schaden haftet der Bieter. Der Versteigerer behält sich das Recht vor, von der im Katalog angegebenen Reihenfolge abzuweichen, Lose zusammenzulegen oder Lose aus der Auktion zurückzuziehen; die Schätzpreise im Auktionskatalog sind unverbindliche Ausrufpreise. Der Versteigerer ist auch berechtigt, einzelne Personen ohne Angabe von Gründen von der Versteigerung auszuschliessen.

3. Die Beschreibungen der Lose erfolgen mit grösster Sorgfalt und nach bestem Wissen, sie stellen jedoch keine zugesicherten Eigenschaften dar. Bei den im Katalog abgebildeten Marken ist für Rand, Zähnung und Stempel die Abbildung massgebend. Qualitäts- und Echtheitsbeanstandungen an Einzellosen sind von persönlich anwesenden Käufern sofort vorzubringen; schriftliche Bieter haben Beanstandungen für Einzellose innerhalb 2 Tagen nach Erhalt der Ware schriftlich zu übermitteln. Bei Sammlungen oder Sammellosen, welche zwei oder mehr nicht einzeln beschriebene Marken enthalten, sind Qualitäts- und Echtheitsbeanstandungen ausgeschlossen. Das Beanstandungsrecht erlischt auch dann, wenn Marken nicht im Originalzustand zurückgegeben oder nachträglich vom Käufer verändert werden; unter Vorbehalt des Anbringens von Prüfzeichen eines für irrtümer haftenden Prüfers.

4. Der Versteigerer haftet für die Echtheit der verkauften Einzellose während 5 Jahren. Ausgeschlossen ist die Haftung für Sammlungen und Sammellose, welche zwei oder mehr nicht einzeln beschriebene Marken enthalten - diese Lose sind ausdrücklich von jeglicher Reklamation ausgeschlossen. Bei Einzellosen, die von einem Experten mit einem Attest versehen sind, gilt mit Abgabe eines Gebotes dieses Attest als massgeblich anerkannt und ist insoweit eine Haftung des Versteigerers ausgeschlossen. Wünscht ein Bieter die Abgabe eines Gebotes auf ein Einzellos unter Vorbehalt (siehe oben), muss dies dem Versteigerer mindestens 24 Stunden vor der Auktion schriftlich bekanntgegeben werden; anzugeben sind die Gründe für den Vorbehalt und von welchem Experten (dem der Auktionator zustimmen muss) eine Stellungnahme gewünscht wird. Vorbehalte gegenüber einem bestehenden Attest können normalerweise nur in Bezug auf Echtheit oder Klassifizierung gemacht werden; wird ein Zuschlag unter Vorbehalt aus Gründen gewünscht, die Erhaltung bzw. Zustand des Loses betreffen, entscheidet der Auktionator im Namen des Einlieferers darüber vor der Auktion. Der Auktionator behält sich das Recht vor, Gebote unter Vorbehalt zu streichen, wenn seiner Meinung nach das Los nicht der im Antrag auf Vorbehalt gemachten Beschreibung entspricht. Vorbehalte müssen bis spätestens 20 Tage nach Abschluss der Auktion geklärt sein, danach verfällt das Recht auf Rückgabe. Auf Sammlungen oder Sammellose mit zwei oder mehr nicht einzeln beschriebenen Marken wird kein Vorbehalt gewährt. Alle Kosten für die Stellungnahme des/der Experten im Zusammenhang der mit Vorbehalt belassenen Lose gehen zu Lasten des Bieters.

5. Die Teilnahme an einer Auktion als Bieter steht jedermann offen. INTERPHILA-Auctions behält sich aber das Recht vor, nach freiem Ermessen jeder Person den Zutritt zu ihren Geschäftsräumlichkeiten oder die Anwesenheit bzw. Teilnahme an ihren Auktionen zu untersagen.

6. Den Zuschlag erhält der Meistbietende nach dreimaligem Aufruf. Auf den Zuschlagpreis hat der Käufer ein Aufgeld von 22% zu entrichten. Ein Bieter bleibt an das abgegebene Gebot gebunden, wenn ein nachfolgendes Übergebot ungültig ist oder vom Versteigerer zurückgewiesen wird.

7. Die Mindeststeigerungsstufen betragen:

| | | | | | |
|---|---|---|---|---|---|
| | | bis CHF | 100 | = CHF | 10 |
| von CHF | 100 | bis CHF | 500 | = CHF | 20 |
| von CHF | 500 | bis CHF | 1.000 | = CHF | 50 |
| von CHF | 1.000 | bis CHF | 2.000 | = CHF | 100 |
| von CHF | 2.000 | bis CHF | 5.000 | = CHF | 200 |
| von CHF | 5.000 | bis CHF | 15.000 | = CHF | 500 |
| von CHF | 15.000 | bis CHF | 30.000 | = CHF | 1.000 |
| von CHF | 30.000 | bis CHF | 50.000 | = CHF | 2.000 |
| von CHF | 50.000 | bis CHF | 150.000 | = CHF | 5.000 |
| | | ab CHF | 150.000 | = CHF | 10.000 |

Ausrufpreise, Gebote, Zuschläge und Rechnungsstellung ausschliesslich in Schweizer Franken (CHF).

8. Schriftliche Gebote werden, soweit sie höher liegen als das beste Gebot eines anwesenden Bieters, interessenwahrend und gewissenhaft, aber ohne Gewähr ausgeführt. Schriftliche Gebote, welche uns später als 2 Stunden vor Beginn der jeweiligen Auktionssession erreichen, können unter Umständen nicht mehr bearbeitet werden. Liegen zwei oder mehr gleichlautende Gebote vor, bekommt das zuerst eingegangene Gebot den Zuschlag. In Zweifelsfällen, bei Streitigkeiten oder Missverständnissen erfolgt ein nochmaliger Ausruf. Den Entscheid darüber trifft die mitwirkende Behörde.

9. Mit dem Zuschlag kommt zwischen dem Versteigerer und dem Bieter, der den Zuschlag erhält, ein Kaufvertrag zustande, der zur Abnahme verpflichtet. Mit dem Zuschlag geht die Gefahr der Sache auf den Käufer über; der Eigentumsübergang erfolgt hingegen erst mit der vollen Zahlung des Kaufpreises.

10. Der Zuschlag erfolgt in Schweizer Franken (CHF). Fremdwährungen werden im Betrage der durch eine Schweizer Grossbank getätigten Gutschrift anerkannt; eventuelle Kursdifferenzen werden dem Käufer in Rechnung gestellt. Die schweizerische Mehrwertsteuer (MwSt) von 8.1 % wird zum Zuschlagspreis inkl. 22% Aufgeld hinzugerechnet. Die MwSt entfällt für Käufer aus dem Ausland mit rechtsgültiger, direkter Ausfuhrdeklaration; Käufern aus dem Ausland, welche die Ware persönlich exportieren, wird die in Rechnung gestellte MwSt nach Vorlage der amtlichen Ausfuhrdeklaration zurückvergütet.

11. Die Bezahlung der ersteigerten Lose hat grundsätzlich am Auktionstag zu erfolgen, sofern der Versteigerer nicht eine Bitgige Zahlungsfrist einräumt. Käufer, welche die Lose nicht persönlich abholen, überweisen den Betrag sofort nach Rechnungsstellung. Der Anspruch auf Aushändigung der zugeschlagenen Lose entsteht erst nach vollständiger Bezahlung. Bei Zahlungsverzug behält sich der Versteigerer vor, entweder auf Zahlung des Kaufpreises zu klagen oder vom Kaufgeschäft ohne weitere Fristansetzung unter Geltendmachung von Schadenersatz (inkl. entgangener Gewinn) zurückzutreten (Art. 107-109 OR). Bei verspäteter Zahlung von mehr als 30 Tagen nach Rechnungsstellung werden ein Zuschlag von 5% und Zinsen von 1% pro Monat berechnet.

12. Die Zustellung der zugeschlagenen Lose durch die Post oder auf anderem Wege erfolgt auf Rechnung und Gefahr des Käufers.

13. Personen, die als Stellvertreter in fremdem Namen oder als Organ einer juristischen Person bieten, haben den Nachweis der Vertretungsbefugnis (Vollmacht, Zeugnis des Handelsregisteramtes) vorzulegen; zudem sind sie persönlich haftbar, insbesondere auf die in Bezug auf die Versteigerung eingegangenen Verpflichtungen. Gebote für namentlich nicht bezeichnete oder erst später bezeichnete Personen oder für noch nicht bestehende juristische Personen werden nicht berücksichtigt.

14. Schadenersatzansprüche gegen den Versteigerer, sei es aus Verzug, Unmöglichkeit der Leistung, positiver Vertragsverletzung, Verschulden bei Vertragsbruch oder unerlaubter Handlung sind ausgeschlossen, soweit der Schaden nicht durch vorsätzliches oder grob fahrlässiges Handeln verursacht worden ist.

15. Die Versteigerung und die daraus entstehenden Rechtsbeziehungen unterstehen schweizerischem Recht. Erfüllungsort und Gerichtsstand ist Küsnacht ZH. Der Versteigerer behält sich jedoch das Recht vor, den Schuldner an seinem Wohnsitz zu belangen. Soweit in den vorliegenden Versteigerungsbedingungen keine Sonderregelungen getroffen sind, gelten die Bestimmungen der Verordnung des Obergerichtes Zürich über das Verfahren bei freiwilligen öffentlichen Versteigerungen vom 19.12.1979.

**Details und zusätzliche Informationen zu allen Losen sind auf Philasearch oder unserem Onlinekatalog auf unserer Webseite ersichtlich.**





| 1 | LIE | Vaduz | 20 |
|---|---|---|---|



| 2 | LIE | Schellenberg | 35 |
|---|---|---|---|



| 3 | LIE | Triesen | 20 |
|---|---|---|---|



| 4 | | Aviatik | 35 |
|---|---|---|---|



| 5 | | Aviatik | 30 |
|---|---|---|---|



| 6 | | Aviatik | 25 |
|---|---|---|---|



| 7 | | Aviatik | 20 |
|---|---|---|---|



| 8 | | Aviatik | 40 |
|---|---|---|---|



| 9 | | Aviatik | 20 |
|---|---|---|---|



| 10 | | Aviatik | 50 |
|---|---|---|---|



| 11 | | Aviatik | 20 |
|---|---|---|---|




| 12 | | Aviatik | 40 |
|---|---|---|---|



| 13 | | Aviatik | 35 |
|---|---|---|---|



| 14 | | Aviatik | 25 |
|---|---|---|---|



| 15 | | Aviatik | 30 |
|---|---|---|---|



| 16 | | Aviatik | 25 |
|---|---|---|---|



| 17 | | Aviatik | 95 |
|---|---|---|---|



| 18 | | Aviatik | 25 |
|---|---|---|---|



**LIECHTENSTEIN , THEMATIK**



| 19 | | Aviatik | 300 |
|---|---|---|---|



| 20 | | Aviatik | 150 |
|---|---|---|---|




| 21 | ZH | Hotel | 40 |
|---|---|---|---|




| 22 | TI | Hotel | 35 |
|---|---|---|---|




| 23 | | Hotel | 35 |
|---|---|---|---|




| 24 | | Hotel | 30 |
|---|---|---|---|




| 25 | TI | Hotel | 25 |
|---|---|---|---|



| 26 | | Hotel | 20 |
|---|---|---|---|




| 27 | | Bahn | 45 |
|---|---|---|---|



| 28 | AI | Appenzell | 25 |
|---|---|---|---|



| 29 | AI | Appenzell | 18 |
|---|---|---|---|



| 30 | | Pfadfinder | 40 |
|---|---|---|---|



| 31 | TI | Lago Lugano | 20 |
|---|---|---|---|

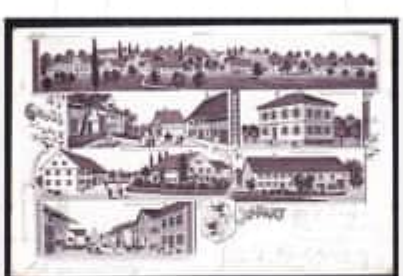

| 32 | TG | Illhart | 30 |
|---|---|---|---|



| 33 | VS | Martigny | 20 |
|---|---|---|---|



| 34 | AG | Menziken | 35 |
|---|---|---|---|



| 35 | AG | Eglisau | 35 |
|---|---|---|---|




| 36 | AG | Dottikon | 30 |
|---|---|---|---|



**THEMATIK , AARGAU**



| 37 | AG | Boniswil | 25 |
|---|---|---|---|



| 38 | AG | Bad Schinznach | 20 |
|---|---|---|---|



| 39 | AG | Brugg | 30 |
|---|---|---|---|



| 40 | AG | Brugg | 20 |
|---|---|---|---|



| 41 | AG | Melligen | 20 |
|---|---|---|---|



| 42 | AG | Melligen | 18 |
|---|---|---|---|



| 43 | AG | Menziken | 50 |
|---|---|---|---|



| 44 | AG | Menziken | 50 |
|---|---|---|---|



| 45 | AG | Reinach | 50 |
|---|---|---|---|



| 46 | AG | Reinach | 40 |
|---|---|---|---|



| 47 | AG | Reinach | 40 |
|---|---|---|---|



| 48 | AG | Möhlin | 40 |
|---|---|---|---|




| 49 | AG | Gontenschwyl | 40 |
|---|---|---|---|




| 50 | AG | Schmidrued | 35 |
|---|---|---|---|



| 51 | AG | Sarmenstorf | 35 |
|---|---|---|---|




| 52 | AG | Gontenschwyl | 35 |
|---|---|---|---|




| 53 | AG | Niederlenz | 35 |
|---|---|---|---|



| 54 | AG | Reinach | 35 |
|---|---|---|---|



**AARGAU**



| 55 | AG | Sarmenstorf | 35 |
|---|---|---|---|



| 56 | AG | Möhlin | 35 |
|---|---|---|---|




| 57 | AG | Birrwyl | 35 |
|---|---|---|---|



| 58 | AG | Birrwyl | 35 |
|---|---|---|---|



| 59 | AG | Gontenswil | 30 |
|---|---|---|---|



| 60 | AG | Villmergen | 30 |
|---|---|---|---|



| 61 | AG | Stilli | 30 |
|---|---|---|---|



| 62 | AG | Eiken | 30 |
|---|---|---|---|



| 63 | AG | Reinach | 30 |
|---|---|---|---|



| 64 | AG | Kölliken | 30 |
|---|---|---|---|



| 65 | AG | Brugg | 30 |
|---|---|---|---|




| 66 | AG | Murgenthal | 30 |
|---|---|---|---|




| 67 | AG | Bühl | 30 |
|---|---|---|---|



| 68 | AG | Stein | 30 |
|---|---|---|---|



| 69 | AG | Rüebliland | 25 |
|---|---|---|---|



| 70 | AG | Scheuren | 25 |
|---|---|---|---|



| 71 | AG | Mumpf | 25 |
|---|---|---|---|



| 72 | AG | Schlör Menziken | 25 |
|---|---|---|---|




| 73 | AG | Reinach | 25 |
|---|---|---|---|



| 74 | AG | Menziken | 25 |
|---|---|---|---|




| 75 | AG | Waldeck | 25 |
|---|---|---|---|



| 76 | AG | Koblenz Zoll | 25 |
|---|---|---|---|




| 77 | AG | Ryburg | 25 |
|---|---|---|---|



| 78 | AG | Beinwyl | 20 |
|---|---|---|---|



| 79 | AG | Menziken | 20 |
|---|---|---|---|



| 80 | AG | Eglisau | 20 |
|---|---|---|---|



| 81 | AG | Turgi | 20 |
|---|---|---|---|



| 82 | AG | Rüeblliland | 20 |
|---|---|---|---|



| 83 | AG | Buchs b Aarau | 20 |
|---|---|---|---|



| 84 | AG | Mumpf | 20 |
|---|---|---|---|



| 85 | AG | Reckingen | 20 |
|---|---|---|---|



| 86 | AG | Murgenthal | 20 |
|---|---|---|---|



| 87 | AG | Kaiseraugst | 20 |
|---|---|---|---|



| 88 | AG | Riniken | 20 |
|---|---|---|---|



| 89 | AG | Schloss Horben | 20 |
|---|---|---|---|



| 90 | AG | Oberwynen | 18 |
|---|---|---|---|



| 91 | AG | Zurzach | 18 |
|---|---|---|---|



| 92 | AG | Zofingen | 18 |
|---|---|---|---|




| 93 | AG | Baden | 18 |
|---|---|---|---|



| 94 | AG | Meisterschwanden | 18 |
|---|---|---|---|



| 95 | AG | Zurzach | 16 |
|---|---|---|---|



| 96 | AG | Lenzburg | 15 |
|---|---|---|---|



| 97 | AG | Aarberg | 25 |
|---|---|---|---|



| 98 | AG | Beinwyl | 20 |
|---|---|---|---|



| 99 | AR | Waldstatt | 25 |
|---|---|---|---|



| 100 | AR | Heiden | 18 |
|---|---|---|---|



| 101 | AR | Stoss b.Gais | 60 |
|---|---|---|---|




| 102 | AR | Wald Apenzell | 25 |
|---|---|---|---|




| 103 | AR | Lachen | 25 |
|---|---|---|---|




| 104 | AR | Appenzeller Land | 20 |
|---|---|---|---|




| 105 | AR | Hochen Kasten | 35 |
|---|---|---|---|



| 106 | AR | Freudenberg | 30 |
|---|---|---|---|

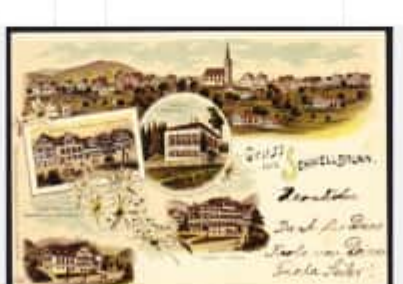

| 107 | AR | Schwellbrunn | 30 |
|---|---|---|---|

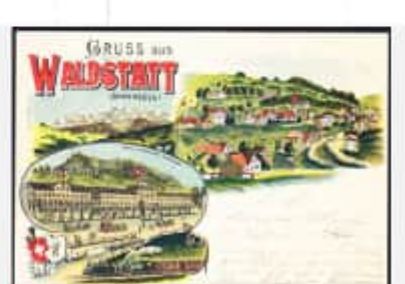


| 108 | AR | Waldstatt | 30 |
|---|---|---|---|



| 109 | AR | Frölichsegg | 30 |
|---|---|---|---|



| 110 | AR | Säntisbahn | 30 |
|---|---|---|---|



| 111 | AR | Gais | 25 |
|---|---|---|---|



| 112 | AR | Gupf | 25 |
|---|---|---|---|



| 113 | AR | Gais | 25 |
|---|---|---|---|



| 114 | AR | Gais | 25 |
|---|---|---|---|



| 115 | AR | Speicher | 25 |
|---|---|---|---|



| 116 | AR | St. Anton | 25 |
|---|---|---|---|



| 117 | AR | Teufen | 20 |
|---|---|---|---|



| 118 | AR | Wolfhalden | 20 |
|---|---|---|---|



| 119 | AR | Waldstadt | 20 |
|---|---|---|---|



| 120 | AR | Appenzellerland | 20 |
|---|---|---|---|



| 121 | AR | Meglisalp | 20 |
|---|---|---|---|



| 122 | AR | Grub | 20 |
|---|---|---|---|



| 123 | AR | Oberegg | 20 |
|---|---|---|---|



| 124 | AR | Teufen | 20 |
|---|---|---|---|



| 125 | AR | Kräzerle | 18 |
|---|---|---|---|



| 126 | AR | Sulzbach Oberegg | 18 |
|---|---|---|---|



| 127 | AR | Gupf Rehetobel | 18 |
|---|---|---|---|



| 128 | AR | Wald Schöneng. | 18 |
|---|---|---|---|



| 129 | AR | Jakobsbad | 18 |
|---|---|---|---|



| 130 | AR | Rossbühl | 18 |
|---|---|---|---|



| 131 | AR | Bühler | 18 |
|---|---|---|---|



| 132 | AR | Brenden | 18 |
|---|---|---|---|



| 133 | AR | Jakobsbad | 18 |
|---|---|---|---|



| 134 | AR | Oberegg | 18 |
|---|---|---|---|



| 135 | AR | Hotel Linde | 30 |
|---|---|---|---|



| 136 | AR | Ebenalp | 18 |
|---|---|---|---|



| 137 | AR | Geisenalp | 20 |
|---|---|---|---|



| 138 | BL | Kreuzmatt | 30 |
|---|---|---|---|



| 139 | BL | Pratteln | 20 |
|---|---|---|---|



| 140 | BL | Waldegg | 40 |
|---|---|---|---|



| 141 | BL | Sommerau | 40 |
|---|---|---|---|



| 142 | BL | Schuenburg | 30 |
|---|---|---|---|



| 143 | BL | Sissach | 25 |
|---|---|---|---|



| 144 | BL | Elefanten Liestal | 25 |
|---|---|---|---|




| 145 | BL | Sissach | 25 |
|---|---|---|---|




| 146 | BL | Bretzwil | 25 |
|---|---|---|---|



| 147 | BL | Pratteln | 20 |
|---|---|---|---|



| 148 | BL | Gelterkinden | 20 |
|---|---|---|---|



| 149 | BL | Liestal | 20 |
|---|---|---|---|



| 150 | BL | Sissach | 20 |
|---|---|---|---|



| 151 | BL | Birsfelden | 18 |
|---|---|---|---|



| 152 | BL | Liestal | 18 |
|---|---|---|---|



| 153 | BL | Gelterkinden | 18 |
|---|---|---|---|



| 154 | BL | Waldegg | 25 |
|---|---|---|---|



| 155 | BL | Grellingen | 30 |
|---|---|---|---|



| 156 | BS | Basel Stadt | 35 |
|---|---|---|---|



| 157 | BS | Soller Basel | 25 |
|---|---|---|---|




| 158 | BS | Arbeiter Fest | 20 |
|---|---|---|---|



| 159 | BS | Basel Tram | 30 |
|---|---|---|---|



| 160 | BS | UO Fest Basel | 25 |
|---|---|---|---|




| 161 | BS | Singer Basel | 25 |
|---|---|---|---|



| 162 | BS | Gerbergasse | 20 |
|---|---|---|---|



**BASEL LAND , BASEL STADT**



| 163 | BS | Ausstellung | 30 |
|---|---|---|---|



| 164 | BE | Grimsel | 25 |
|---|---|---|---|



| 165 | BE | Meiringen | 20 |
|---|---|---|---|



| 166 | BE | Flut Langenthal | 30 |
|---|---|---|---|



| 167 | BE | Turnveteranen | 25 |
|---|---|---|---|



| 168 | BE | Suberg | 25 |
|---|---|---|---|



| 169 | BE | Jungfraubahn | 25 |
|---|---|---|---|




| 170 | BE | Lauterbrunnen | 20 |
|---|---|---|---|



| 171 | BE | Thun | 20 |
|---|---|---|---|



| 172 | BE | Gerzensee | 20 |
|---|---|---|---|



| 173 | BE | Interlaken | 18 |
|---|---|---|---|



| 174 | BE | Meiringen | 18 |
|---|---|---|---|




| 175 | BE | Oberland | 18 |
|---|---|---|---|



| 176 | BE | Maschinenindustrie | 25 |
|---|---|---|---|



| 177 | BE | Jungfraubahn | 25 |
|---|---|---|---|



| 178 | BE | Utzendorf | 20 |
|---|---|---|---|



| 179 | BE | Jegenstorf | 18 |
|---|---|---|---|



| 180 | BE | Roggwil Autos | 45 |
|---|---|---|---|



**BASEL STADT , BERN**



| 181 | BE | Kiesen | 30 |
|---|---|---|---|



| 182 | BE | Biel | 30 |
|---|---|---|---|



| 183 | BE | Bern Tram | 30 |
|---|---|---|---|



| 184 | BE | Kurhaus Rosenlaui | 30 |
|---|---|---|---|



| 185 | BE | Steffisburg | 30 |
|---|---|---|---|



| 186 | BE | Tramelan | 25 |
|---|---|---|---|



| 187 | BE | Aarwangen | 25 |
|---|---|---|---|



| 188 | BE | Aarberg | 25 |
|---|---|---|---|




| 189 | BE | Wimmis | 25 |
|---|---|---|---|




| 190 | BE | Nidau | 25 |
|---|---|---|---|



| 191 | BE | Amsoldingen | 25 |
|---|---|---|---|




| 192 | BE | Wynau | 25 |
|---|---|---|---|



| 193 | BE | Schwarzenburg | 25 |
|---|---|---|---|



| 194 | BE | Kirchberg | 25 |
|---|---|---|---|



| 195 | BE | Biglen | 25 |
|---|---|---|---|




| 196 | BE | Technika Bernensis | 25 |
|---|---|---|---|



| 197 | BE | Adelboden | 20 |
|---|---|---|---|



| 198 | BE | Bärengraben | 20 |
|---|---|---|---|



| 199 | BE | Grenzensee | 20 |
|---|---|---|---|



| 200 | BE | Hagnek | 20 |
|---|---|---|---|



| 201 | BE | Meiringen | 20 |
|---|---|---|---|



| 202 | BE | Rosenlaui | 20 |
|---|---|---|---|



| 203 | BE | Schüpfen | 20 |
|---|---|---|---|



| 204 | BE | Hasle Rüegsau | 20 |
|---|---|---|---|



| 205 | BE | Gals | 20 |
|---|---|---|---|




| 206 | BE | Biel / Bienne | 20 |
|---|---|---|---|



| 207 | BE | Schlosswil | 20 |
|---|---|---|---|



| 208 | BE | Rössli Wangen | 20 |
|---|---|---|---|



| 209 | BE | Muri b.Bern | 20 |
|---|---|---|---|



| 210 | BE | Bümplitz | 18 |
|---|---|---|---|



| 211 | BE | Lauterbrunnen | 18 |
|---|---|---|---|



| 212 | BE | Ostermundigen | 18 |
|---|---|---|---|



| 213 | BE | Biel | 18 |
|---|---|---|---|



| 214 | BE | Muri b.Bern | 18 |
|---|---|---|---|



| 215 | BE | Grellingen | 18 |
|---|---|---|---|



| 216 | BE | Laufen b.Bern | 18 |
|---|---|---|---|



| 217 | BE | Habstetten | 18 |
|---|---|---|---|



| 218 | BE | Grimsel | 18 |
|---|---|---|---|



| 219 | BE | St.Imier | 16 |
|---|---|---|---|



| 220 | BE | Burgdorf | 16 |
|---|---|---|---|



| 221 | BE | Münsingen | 16 |
|---|---|---|---|



| 222 | BE | Wynau | 16 |
|---|---|---|---|



| 223 | BE | Münsingen | 25 |
|---|---|---|---|



| 224 | BE | Arch | 20 |
|---|---|---|---|



| 225 | BE | Tschugg | 18 |
|---|---|---|---|



| 226 | BE | Jutz Regli | 18 |
|---|---|---|---|



| 227 | BE | Eugen Keller | 25 |
|---|---|---|---|



| 228 | BE | Interlaken | 20 |
|---|---|---|---|



| 229 | FR | Gorges de L'Evi | 25 |
|---|---|---|---|



| 230 | FR | Katholikentag | 20 |
|---|---|---|---|



| 231 | FR | Flugzeuge | 20 |
|---|---|---|---|



| 232 | FR | Samartains | 20 |
|---|---|---|---|



| 233 | FR | Kraftwerk | 16 |
|---|---|---|---|



| 234 | FR | Friourg | 25 |
|---|---|---|---|



| 235 | GE | Canadoline | 15 |
|---|---|---|---|



| 236 | GE | Geneve | 45 |
|---|---|---|---|



| 237 | GE | Servette Ecole | 25 |
|---|---|---|---|



| 238 | GL | Netstal | 18 |
|---|---|---|---|



| 239 | GL | Kistenpass | 20 |
|---|---|---|---|



| 240 | GL | Klausenstrasse | 20 |
|---|---|---|---|



| 241 | GL | Postkutsche GL | 15 |
|---|---|---|---|



| 242 | GL | Klausenpass | 25 |
|---|---|---|---|



| 243 | GL | Diverse GL | 25 |
|---|---|---|---|



| 244 | GL | Braunwaldbahn | 25 |
|---|---|---|---|



| 245 | GL | Klausenpass | |
|---|---|---|---|



| 246 | GR | Chur Sammlung | 800 |
|---|---|---|---|



| 247 | GR | Rhätische Bahn | 40 |
|---|---|---|---|




| 248 | GR | Flims | 25 |
|---|---|---|---|



| 249 | GR | Bernina Post | 25 |
|---|---|---|---|



| 250 | GR | Bergün | |
|---|---|---|---|



| 251 | GR | Davos | 25 |
|---|---|---|---|



| 252 | GR | Russein | 25 |
|---|---|---|---|



| 253 | GR | Landwirtschaft | 20 |
|---|---|---|---|



| 254 | GR | Chur | 18 |
|---|---|---|---|



| 255 | GR | Bahn Engadin | 18 |
|---|---|---|---|



| 256 | GR | Samnaun | 16 |
|---|---|---|---|



| 257 | GR | Vicosoprano | 16 |
|---|---|---|---|



| 258 | GR | Serneus | 20 |
|---|---|---|---|



| 259 | GR | Arosa | 20 |
|---|---|---|---|



| 260 | GR | Schynpass | 35 |
|---|---|---|---|



| 261 | GR | Süs | 30 |
|---|---|---|---|



| 262 | GR | Disentis | 25 |
|---|---|---|---|



| 263 | GR | Rhätikon | 25 |
|---|---|---|---|



| 264 | GR | Bevers | 25 |
|---|---|---|---|



| 265 | GR | Flims | 25 |
|---|---|---|---|



| 266 | GR | Ski | 25 |
|---|---|---|---|



| 267 | GR | Albulabahn | 20 |
|---|---|---|---|



| 268 | GR | Soglio | 20 |
|---|---|---|---|



| 269 | GR | Avers Cresta | 20 |
|---|---|---|---|



| 270 | GR | Igis | 20 |
|---|---|---|---|



| 271 | GR | Lenz | 20 |
|---|---|---|---|




| 272 | GR | Zillis | 20 |
|---|---|---|---|



| 273 | GR | Compadials | 20 |
|---|---|---|---|



| 274 | GR | Preda | 20 |
|---|---|---|---|



| 275 | GR | Alpenpost GR | 20 |
|---|---|---|---|



| 276 | GR | Compadials | 20 |
|---|---|---|---|




| 277 | GR | Vulpera-Tarasp | 20 |
|---|---|---|---|



| 278 | GR | Sulzflu | 20 |
|---|---|---|---|



| 279 | GR | St.Moritz, Pferde | 18 |
|---|---|---|---|



| 280 | GR | Schiers | 16 |
|---|---|---|---|



| 281 | GR | Lenz | 15 |
|---|---|---|---|



| 282 | GR | Flims Waldhaus | 15 |
|---|---|---|---|



| 283 | GR | Filisur | 15 |
|---|---|---|---|



| 284 | GR | Chur | 10 |
|---|---|---|---|



| 285 | GR | St.Maria | 30 |
|---|---|---|---|



| 286 | GR | St.Antönien | 25 |
|---|---|---|---|




| 287 | GR | Val Sinestra | 25 |
|---|---|---|---|



| 288 | GR | Bevers | 20 |
|---|---|---|---|



| 289 | GR | Bevers | 20 |
|---|---|---|---|



| 290 | GR | Muotas Muragl | 20 |
|---|---|---|---|



| 291 | GR | Filisur | 15 |
|---|---|---|---|



| 292 | GR | Filisur | 15 |
|---|---|---|---|



| 293 | GR | Waltensburg | 15 |
|---|---|---|---|



| 294 | GR | Twenigerbad | 15 |
|---|---|---|---|



| 295 | GR | St. Antönien | 18 |
|---|---|---|---|



| 296 | JU | Courtetelle | 20 |
|---|---|---|---|



| 297 | JU | St. Ursanne | 25 |
|---|---|---|---|



| 298 | JU | Le Gardot | 18 |
|---|---|---|---|



| 299 | JU | Delemont | 18 |
|---|---|---|---|



| 300 | JU | Goumois | 18 |
|---|---|---|---|



| 301 | JU | Soyhieres | 16 |
|---|---|---|---|



| 302 | JU | Boncourt | 25 |
|---|---|---|---|



| 303 | LU | Weggis | 20 |
|---|---|---|---|



| 304 | LU | Vordermeggen | 25 |
|---|---|---|---|



| 305 | LU | Auto, Luzern | 25 |
|---|---|---|---|




| 306 | LU | Rigi Klösterli | 20 |
|---|---|---|---|



**GRAUBÜNDEN, JURA, LUZERN**



| 307 | LU | Rigi | 30 |
|---|---|---|---|



| 308 | LU | Eschenbach | 25 |
|---|---|---|---|



| 309 | LU | Hämikon | 20 |
|---|---|---|---|



| 310 | LU | Mosen | 20 |
|---|---|---|---|



| 311 | LU | Hochwasser Lu. | 20 |
|---|---|---|---|



| 312 | LU | Zeppelin Lu | 20 |
|---|---|---|---|



| 313 | LU | Hildisrieden | 20 |
|---|---|---|---|



| 314 | LU | Triengen | 18 |
|---|---|---|---|



| 315 | LU | Hochdorf | 18 |
|---|---|---|---|



| 316 | LU | Reussbühl | 18 |
|---|---|---|---|



| 317 | LU | Meggen | 18 |
|---|---|---|---|




| 318 | LU | Seenachtsfest Lu | 25 |
|---|---|---|---|



| 319 | LU | Hitzkirch | 26 |
|---|---|---|---|




| 320 | LU | Sursee | 25 |
|---|---|---|---|



| 321 | LU | Entlebuch | 18 |
|---|---|---|---|

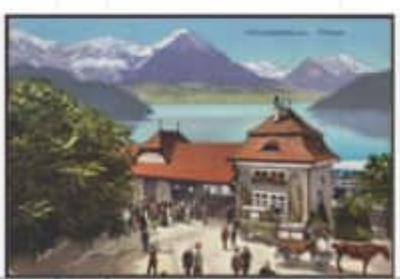

| 322 | LU | Vitznau | 15 |
|---|---|---|---|



| 323 | NE | Fontainemelon | 16 |
|---|---|---|---|



| 324 | NE | La Chaux de Fonds | 16 |
|---|---|---|---|



| 325 | NE | Bahn Unglück NE | 25 |
|---|---|---|---|




| 326 | NE | Couvet | 30 |
|---|---|---|---|



| 327 | NE | Couvet | 20 |
|---|---|---|---|



| 328 | NE | Le Bas de Sachet | 20 |
|---|---|---|---|



| 329 | NE | Cornaux | 18 |
|---|---|---|---|



| 330 | NE | St. Croix | 18 |
|---|---|---|---|



| 331 | NE | Locle | 16 |
|---|---|---|---|



| 332 | NE | Locle | 16 |
|---|---|---|---|



| 333 | NE | Neuchatel | 10 |
|---|---|---|---|



| 334 | NW | Emmentten | 18 |
|---|---|---|---|



| 335 | OW | St.Niklausen | 18 |
|---|---|---|---|



| 336 | OW | Flühli | 35 |
|---|---|---|---|



| 337 | OW | Lungern | 30 |
|---|---|---|---|



| 338 | OW | Sarnen | 25 |
|---|---|---|---|



| 339 | OW | Engelberg | 20 |
|---|---|---|---|



| 340 | OW | Wolfenschiessen | 20 |
|---|---|---|---|




| 341 | OW | Kerns | 18 |
|---|---|---|---|




| 342 | OW | Sarnen | 18 |
|---|---|---|---|



| 343 | OW | Sachseln | 15 |
|---|---|---|---|



| 344 | SH | Rheinfall | 30 |
|---|---|---|---|




| 345 | SH | Reklame Berger | 30 |
|---|---|---|---|



| 346 | SH | Schaffhausen | 20 |
|---|---|---|---|



| 347 | SH | Rheinfall | 18 |
|---|---|---|---|



| 348 | SH | Buchberg | 40 |
|---|---|---|---|




| 349 | SH | Hallau | 35 |
|---|---|---|---|



| 350 | SH | Beringen | 30 |
|---|---|---|---|



| 351 | SH | Wilchingen | 25 |
|---|---|---|---|




| 352 | SH | Turnfest Hallau | 25 |
|---|---|---|---|



| 353 | SH | Bölleland | 25 |
|---|---|---|---|



| 354 | SH | Schaffhausen | 25 |
|---|---|---|---|



| 355 | SH | Rheinfall | 20 |
|---|---|---|---|



| 356 | SH | Hallau | 16 |
|---|---|---|---|



| 357 | SH | Stein am Rhein | 16 |
|---|---|---|---|



| 358 | SH | Turnfest SH | 30 |
|---|---|---|---|



| 359 | SH | Stein am Rhein | 20 |
|---|---|---|---|



| 360 | SH | Beringen | 25 |
|---|---|---|---|



| 361 | SZ | Stoss Bahn | 20 |
|---|---|---|---|




| 362 | SZ | Casino Schwyz | 18 |
|---|---|---|---|



| 363 | SZ | Rigi Kaltbad | 20 |
|---|---|---|---|



| 364 | SZ | Siebnen | 20 |
|---|---|---|---|



| 365 | SZ | Goldau, Zeppelin | 20 |
|---|---|---|---|



| 366 | SZ | Immensee | 18 |
|---|---|---|---|



| 367 | SZ | Laachen | 30 |
|---|---|---|---|



| 368 | SZ | Muotathal | 30 |
|---|---|---|---|



| 369 | SZ | Unteriberg | 25 |
|---|---|---|---|



| 370 | SZ | Wollerau | 20 |
|---|---|---|---|



| 371 | SZ | Brunnen | 20 |
|---|---|---|---|



| 372 | SZ | Seewen | 20 |
|---|---|---|---|



| 373 | SZ | Wangen | 20 |
|---|---|---|---|



| 374 | SZ | Steinen | 20 |
|---|---|---|---|




| 375 | SZ | Lachen | 16 |
|---|---|---|---|



| 376 | SZ | Arth | 16 |
|---|---|---|---|



| 377 | SZ | Rigi Kulm Bahn | 30 |
|---|---|---|---|



| 378 | SG | Kaltbrunn | 18 |
|---|---|---|---|



| 379 | SG | Wattwil Rickentunnel | 40 |
|---|---|---|---|



| 380 | SG | Altstätten | 35 |
|---|---|---|---|



| 381 | SG | Unfall Liechtensteig | 30 |
|---|---|---|---|



| 382 | SG | Flawil | 25 |
|---|---|---|---|



| 383 | SG | Pol.Museum Rapperswil | 25 |
|---|---|---|---|



| 384 | SG | Ragaz | 20 |
|---|---|---|---|



| 385 | SG | Schafboden | 18 |
|---|---|---|---|



| 386 | SG | Sargans | 18 |
|---|---|---|---|



| 387 | SG | St.Georgen | 16 |
|---|---|---|---|



| 388 | SG | Wildhaus | 16 |
|---|---|---|---|



| 389 | SG | Schützenfest Seide | 25 |
|---|---|---|---|



| 390 | SG | Eschenbach | 35 |
|---|---|---|---|



| 391 | SG | Uzwyl | 30 |
|---|---|---|---|



| 392 | SG | Sax | 30 |
|---|---|---|---|



| 393 | SG | Tram St.Gallen | 30 |
|---|---|---|---|



| 394 | SG | Nesslau | 30 |
|---|---|---|---|



| 395 | SG | Rapperswil | 30 |
|---|---|---|---|



| 396 | SG | Schützenfest | 25 |
|---|---|---|---|



| 397 | SG | Starkenbach | 25 |
|---|---|---|---|



| 398 | SG | Sargans | 25 |
|---|---|---|---|



| 399 | SG | Murgsee | 25 |
|---|---|---|---|



| 400 | SG | Rorschach | 25 |
|---|---|---|---|



| 401 | SG | Bernek Töpferei | 20 |
|---|---|---|---|




| 402 | SG | Sax | 20 |
|---|---|---|---|



| 403 | SG | Diepoldsau | 20 |
|---|---|---|---|




| 404 | SG | Salez | 20 |
|---|---|---|---|




| 405 | SG | Salez | 20 |
|---|---|---|---|



| 406 | SG | Murg Walensee | 20 |
|---|---|---|---|



| 407 | SG | Murg Walensee | 20 |
|---|---|---|---|



| 408 | SG | Weesen | 20 |
|---|---|---|---|



| 409 | SG | Walenstadtberg | 20 |
|---|---|---|---|



| 410 | SG | Flums | 20 |
|---|---|---|---|



| 411 | SG | Steinach | 20 |
|---|---|---|---|



| 412 | SG | Nesslau | 20 |
|---|---|---|---|



| 413 | SG | Salez | 18 |
|---|---|---|---|



| 414 | SG | Schützenfest | 16 |
|---|---|---|---|



| 415 | SG | Uznach | 16 |
|---|---|---|---|



| 416 | SG | Rapperswil | 10 |
|---|---|---|---|



| 417 | SG | Haggen Bruggen | 25 |
|---|---|---|---|



| 418 | SG | Unterterzen | 30 |
|---|---|---|---|



| 419 | SG | Wattwil | 18 |
|---|---|---|---|



| 420 | SO | Wolfwyk | 25 |
|---|---|---|---|



| 421 | SO | Selzach | 20 |
|---|---|---|---|



| 422 | SO | Passwang | 25 |
|---|---|---|---|



| 423 | SO | Rathaus Solot. | 20 |
|---|---|---|---|



| 424 | SO | Fussball SO | 40 |
|---|---|---|---|



| 425 | SO | Gretzenbach | 35 |
|---|---|---|---|



| 426 | SO | Mümliswyl | 35 |
|---|---|---|---|



| 427 | SO | Geralfingen | 30 |
|---|---|---|---|



| 428 | SO | Meltingen | 25 |
|---|---|---|---|



| 429 | SO | Deredingen | 25 |
|---|---|---|---|




| 430 | SO | Gossliwyl | 25 |
|---|---|---|---|



| 431 | SO | Olten Hammer | 20 |
|---|---|---|---|



| 432 | SO | Mümliswyl | 18 |
|---|---|---|---|



| 433 | SO | Bad Lauterbach | 18 |
|---|---|---|---|



| 434 | SO | Dornach | 18 |
|---|---|---|---|



| 435 | SO | Beinwil | 25 |
|---|---|---|---|



| 436 | SO | Olten | |
|---|---|---|---|




| 437 | TI | Lugano | 25 |
|---|---|---|---|



| 438 | TI | 9 KartenTessin | 25 |
|---|---|---|---|



| 439 | TI | Bignasco | 18 |
|---|---|---|---|



| 440 | TI | 10 AK Tessin | 30 |
|---|---|---|---|



| 441 | TI | 7 AK Tessin | 25 |
|---|---|---|---|



| 442 | TI | 4 AK Piotta | 20 |
|---|---|---|---|



| 443 | TI | 4 AK Bellinzona | 20 |
|---|---|---|---|



| 444 | TI | Bellinzona | 65 |
|---|---|---|---|



| 445 | TI | Bellinzona | 45 |
|---|---|---|---|



| 446 | TI | Ossasco | 30 |
|---|---|---|---|



| 447 | TI | Locarno Mercato | 25 |
|---|---|---|---|



| 448 | TI | Capolago Statione | 25 |
|---|---|---|---|



| 449 | TI | Lugano Statione | 20 |
|---|---|---|---|



| 450 | TI | Ronco | 20 |
|---|---|---|---|



| 451 | TI | Ponte sulla Maggia | 18 |
|---|---|---|---|



| 452 | TI | Locarno | 18 |
|---|---|---|---|



| 453 | TI | Castagnola | 16 |
|---|---|---|---|



| 454 | TI | Locarno | 15 |
|---|---|---|---|



| 455 | TI | Valle Maggia | 10 |
|---|---|---|---|




| 456 | TI | Vignette Lugano | 35 |
|---|---|---|---|



| 457 | TI | Eisenbahn Unglück | 130 |
|---|---|---|---|



| 458 | TI | Lugano | 35 |
|---|---|---|---|



| 459 | TI | Locarno | 30 |
|---|---|---|---|



| 460 | TI | Sementina | 25 |
|---|---|---|---|



| 461 | TI | Neggio | 20 |
|---|---|---|---|



| 462 | TI | Caslano | 20 |
|---|---|---|---|



| 463 | TI | Locarno | 20 |
|---|---|---|---|




| 464 | TI | Locarno | 20 |
|---|---|---|---|



| 465 | TI | Villa Bedretto | 18 |
|---|---|---|---|



| 466 | TI | Biaschina Ponte | 18 |
|---|---|---|---|



| 467 | TI | Orselina | 18 |
|---|---|---|---|



| 468 | TI | Osco Leventina | 18 |
|---|---|---|---|



| 469 | TI | Orselina | 18 |
|---|---|---|---|



| 470 | TI | Lugano | 16 |
|---|---|---|---|



| 471 | TI | Pointe Tresa | 16 |
|---|---|---|---|



| 472 | TI | Airolo | 15 |
|---|---|---|---|



| 473 | TI | Lugano | 20 |
|---|---|---|---|



| 474 | TG | Bodensee | 20 |
|---|---|---|---|



| 475 | TG | Tägerwilen | 40 |
|---|---|---|---|




| 476 | TG | Turntag Berg | 20 |
|---|---|---|---|



| 477 | TG | Wängi | 16 |
|---|---|---|---|



| 478 | TG | Wängi | 25 |
|---|---|---|---|



| 479 | TG | Wängi | 45 |
|---|---|---|---|



| 480 | TG | Göttighofen | 35 |
|---|---|---|---|



| 481 | TG | Lommis | 35 |
|---|---|---|---|



| 482 | TG | Aadorf | 35 |
|---|---|---|---|



| 483 | TG | Heldswil | 30 |
|---|---|---|---|



| 484 | TG | Weinfelden | 30 |
|---|---|---|---|



| 485 | TG | Ellighausen | 25 |
|---|---|---|---|



| 486 | TG | Bischofszell | 25 |
|---|---|---|---|



| 487 | TG | Aardorf | 25 |
|---|---|---|---|



| 488 | TG | Scherzingen | 20 |
|---|---|---|---|



| 489 | TG | Bischofszell | 20 |
|---|---|---|---|



| 490 | TG | Aadorf | 20 |
|---|---|---|---|



| 491 | TG | Saurer Arbon | 20 |
|---|---|---|---|



| 492 | TG | Weinfelden | 20 |
|---|---|---|---|



| 493 | TG | Ermatingen | 18 |
|---|---|---|---|



| 494 | TG | Uttwil | 16 |
|---|---|---|---|



| 495 | TG | Arbon | 16 |
|---|---|---|---|



| 496 | TG | Frauenfeld | 16 |
|---|---|---|---|



| 497 | TG | Arbon | 20 |
|---|---|---|---|



| 498 | UR | Schwandiberg | 20 |
|---|---|---|---|



| 499 | UR | Altdorf | 20 |
|---|---|---|---|



| 500 | UR | Vierwaldstettersee | 20 |
|---|---|---|---|



| 501 | UR | Altdorf Tellspiele | 25 |
|---|---|---|---|



| 502 | UR | Hospenthal | 18 |
|---|---|---|---|



| 503 | UR | Flüelen | 18 |
|---|---|---|---|



| 504 | UR | Andermatt | 18 |
|---|---|---|---|



**THURGAU , URI**



| 505 | UR | Urnerboden | 18 |
|---|---|---|---|



| 506 | UR | Andermatt | 18 |
|---|---|---|---|




| 507 | VD | Lausanne | 30 |
|---|---|---|---|



| 508 | VD | Vallorbe | 25 |
|---|---|---|---|



| 509 | VD | Cailler Schoko | 25 |
|---|---|---|---|




| 510 | VD | Vevey | 25 |
|---|---|---|---|



| 511 | VD | Montreux | 25 |
|---|---|---|---|




| 512 | VD | Moudon | 20 |
|---|---|---|---|



| 513 | VD | Val des Joux | 18 |
|---|---|---|---|



| 514 | VD | Tram Lausanne | 40 |
|---|---|---|---|



| 515 | VD | Lausanne Bahn | 25 |
|---|---|---|---|



| 516 | VD | Vers chez grosjean | 25 |
|---|---|---|---|



| 517 | VD | Lavey les bains | 25 |
|---|---|---|---|



| 518 | VD | Yverdon-St.Croix | 25 |
|---|---|---|---|



| 519 | VD | Lucens | 20 |
|---|---|---|---|



| 520 | VD | Payerne | 20 |
|---|---|---|---|



| 521 | VD | Grand Mont | 20 |
|---|---|---|---|



| 522 | VD | Cully | 20 |
|---|---|---|---|



**URI , WAADT**




| 523 | VD | Alienor | 20 |
|---|---|---|---|

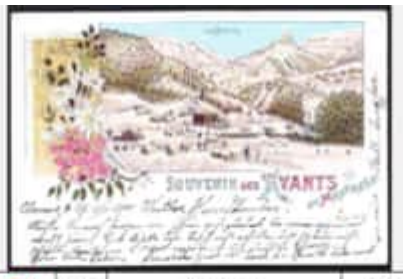


| 524 | VD | Avants | 20 |
|---|---|---|---|



| 525 | VD | Dommartin | 20 |
|---|---|---|---|



| 526 | VD | Bex-Gryon-Villars | 20 |
|---|---|---|---|



| 527 | VD | Bassins | 20 |
|---|---|---|---|




| 528 | VD | Montreux Plage | 20 |
|---|---|---|---|



| 529 | VD | 4 AK Lucens | 20 |
|---|---|---|---|



| 530 | VD | Ouchy | 18 |
|---|---|---|---|



| 531 | VD | Montreux | 18 |
|---|---|---|---|



| 532 | VD | La Saraz | 18 |
|---|---|---|---|



| 533 | VD | Palezieux | 16 |
|---|---|---|---|



| 534 | VD | Cully | 15 |
|---|---|---|---|




| 535 | VD | Lausanne | 15 |
|---|---|---|---|




| 536 | VD | Poliez Pittet | 25 |
|---|---|---|---|



| 537 | VD | Chalet a Gobet | 30 |
|---|---|---|---|



| 538 | VD | Nyon | 16 |
|---|---|---|---|



| 539 | VD | La Cure | 20 |
|---|---|---|---|



| 540 | VD | Lausanne | 16 |
|---|---|---|---|



| 541 | VS | Saas Fee | 30 |
|---|---|---|---|



| 542 | VS | Le Chatelard | 20 |
|---|---|---|---|



| 543 | VS | Visp | 35 |
|---|---|---|---|




| 544 | VS | Monthey | 25 |
|---|---|---|---|



| 545 | VS | Simplon | 20 |
|---|---|---|---|



| 546 | VS | Les Marecottes | 20 |
|---|---|---|---|



| 547 | VS | Naters bei Brig | 18 |
|---|---|---|---|



| 548 | ZG | Guggithal | 25 |
|---|---|---|---|



| 549 | ZG | Baar | 20 |
|---|---|---|---|



| 550 | ZG | Zug | 40 |
|---|---|---|---|



| 551 | ZG | Hotel Schönfeld Zug | |
|---|---|---|---|



| 552 | ZG | Ägerithal | 25 |
|---|---|---|---|



| 553 | ZG | Baar | 25 |
|---|---|---|---|



| 554 | ZG | Baar | 25 |
|---|---|---|---|



| 555 | ZG | Cham | 25 |
|---|---|---|---|



| 556 | ZG | Zug | 20 |
|---|---|---|---|



| 557 | ZG | Turnfest Zug | 20 |
|---|---|---|---|



| 558 | ZG | Baar | 30 |
|---|---|---|---|




| 559 | ZG | Austellung Zug | 25 |
|---|---|---|---|



| 560 | ZH | 12 Lihos Zürich | 50 |
|---|---|---|---|



| 561 | ZH | Obermeilen | 20 |
|---|---|---|---|



| 562 | ZH | Zürich | 35 |
|---|---|---|---|



| 563 | ZH | Sihlpost Zürich | 30 |
|---|---|---|---|



| 564 | ZH | Dübendorf | 35 |
|---|---|---|---|



| 565 | ZH | Üetlibergbahn | 30 |
|---|---|---|---|



| 566 | ZH | Oberwinterthur | 25 |
|---|---|---|---|



| 567 | ZH | Wädenswil | 25 |
|---|---|---|---|



| 568 | ZH | Richterswil | 25 |
|---|---|---|---|



| 569 | ZH | Höngg | 25 |
|---|---|---|---|




| 570 | ZH | Schützenfest | 20 |
|---|---|---|---|



| 571 | ZH | Zwillikon | 20 |
|---|---|---|---|



| 572 | ZH | Rennweg | 20 |
|---|---|---|---|



| 573 | ZH | St.Annahof | 20 |
|---|---|---|---|




| 574 | ZH | Turnfest | 20 |
|---|---|---|---|



| 575 | ZH | Tiefenau Zürich | 20 |
|---|---|---|---|



| 576 | ZH | Seebach | 20 |
|---|---|---|---|



| 577 | ZH | Grüningen | 20 |
|---|---|---|---|




| 578 | ZH | Kaffee Zürich | 18 |
|---|---|---|---|




| 579 | ZH | Chocolat Kohler | 15 |
|---|---|---|---|



| 580 | ZH | Wappenswil | 18 |
|---|---|---|---|



| 581 | ZH | Zeppelin | 45 |
|---|---|---|---|



| 582 | ZH | Zeppelin | 45 |
|---|---|---|---|




| 583 | ZH | Rest. Du Nord | 40 |
|---|---|---|---|



| 584 | ZH | Männedorf | 40 |
|---|---|---|---|




| 585 | ZH | Hettlingen | 35 |
|---|---|---|---|



| 586 | ZH | Räterschen | 35 |
|---|---|---|---|




| 587 | ZH | Veltheim | 35 |
|---|---|---|---|



| 588 | ZH | Trüllikon | 35 |
|---|---|---|---|



| 589 | ZH | Will Hüntwangen | 35 |
|---|---|---|---|




| 590 | ZH | Automobil Ausst. | 30 |
|---|---|---|---|



| 591 | ZH | Altikon | 30 |
|---|---|---|---|



| 592 | ZH | Adliweil | 30 |
|---|---|---|---|



| 593 | ZH | Thalwil | 30 |
|---|---|---|---|



| 594 | ZH | Oberembrach | 30 |
|---|---|---|---|




| 595 | ZH | Brauerei Winti | 30 |
|---|---|---|---|



| 596 | ZH | Winterthur | 30 |
|---|---|---|---|



| 597 | ZH | Altstetten ZH | 30 |
|---|---|---|---|



| 598 | ZH | Altstetten | 30 |
|---|---|---|---|



| 599 | ZH | Bülach | 30 |
|---|---|---|---|



| 600 | ZH | Glattfelden | 30 |
|---|---|---|---|



| 601 | ZH | Embrach | 30 |
|---|---|---|---|




| 602 | ZH | Egg | 30 |
|---|---|---|---|



| 603 | ZH | Winterthur | 30 |
|---|---|---|---|



| 604 | ZH | Hüntwangen | 30 |
|---|---|---|---|



| 605 | ZH | Bahnhof Embrach | 30 |
|---|---|---|---|



| 606 | ZH | Eglisau | 30 |
|---|---|---|---|



| 607 | ZH | Eglisau | 30 |
|---|---|---|---|



| 608 | ZH | Eglisau | 30 |
|---|---|---|---|




| 609 | ZH | Dietikon | 30 |
|---|---|---|---|



| 610 | ZH | Bachs | 30 |
|---|---|---|---|



| 611 | ZH | Dietikon | 30 |
|---|---|---|---|




| 612 | ZH | Albisrieden | 26 |
|---|---|---|---|




| 613 | ZH | Turnfest | 25 |
|---|---|---|---|



| 614 | ZH | Trüllikon | 25 |
|---|---|---|---|



| 615 | ZH | Embrach | 25 |
|---|---|---|---|



| 616 | ZH | Wollishofen | 25 |
|---|---|---|---|



| 617 | ZH | Feldbach | 25 |
|---|---|---|---|



| 618 | ZH | Oberentfelden | 25 |
|---|---|---|---|



| 619 | ZH | Neftenbach | 25 |
|---|---|---|---|




| 620 | ZH | Mörsburg | 25 |
|---|---|---|---|



| 621 | ZH | Elsau | 25 |
|---|---|---|---|



| 622 | ZH | Irgenhausen | 25 |
|---|---|---|---|



| 623 | ZH | Flaach | 25 |
|---|---|---|---|




| 624 | ZH | Veltheim | 25 |
|---|---|---|---|



| 625 | ZH | Unterstammheim | 25 |
|---|---|---|---|



| 626 | ZH | Veltheim | 25 |
|---|---|---|---|



| 627 | ZH | Wülflingen | 25 |
|---|---|---|---|



| 628 | ZH | Wiesendangen | 25 |
|---|---|---|---|



| 629 | ZH | Andelfingen | 25 |
|---|---|---|---|



| 630 | ZH | Buchberg Eglisau | 25 |
|---|---|---|---|



| 631 | ZH | Stadel | 25 |
|---|---|---|---|



| 632 | ZH | Neftenbach | |
|---|---|---|---|



| 633 | ZH | Glattbrugg | 25 |
|---|---|---|---|




| 634 | ZH | Weiach | 25 |
|---|---|---|---|



| 635 | ZH | Wülflingen | 25 |
|---|---|---|---|



| 636 | ZH | Heimgarten | 25 |
|---|---|---|---|



| 637 | ZH | Wiedikon | 25 |
|---|---|---|---|



| 638 | ZH | Richterswil | 25 |
|---|---|---|---|



| 639 | ZH | Meilen | 25 |
|---|---|---|---|



| 640 | ZH | Zürich | 25 |
|---|---|---|---|



| 641 | ZH | Stäfa | 25 |
|---|---|---|---|



| 642 | ZH | Affoltern | 25 |
|---|---|---|---|



| 643 | ZH | Richterswil | 25 |
|---|---|---|---|



| 644 | ZH | Affoltern A.A. | 25 |
|---|---|---|---|



| 645 | ZH | 18 Karten Zürich | 25 |
|---|---|---|---|



| 646 | ZH | Adlisweil | 24 |
|---|---|---|---|



| 647 | ZH | Dolder | 20 |
|---|---|---|---|



| 648 | ZH | Bäretswil | 20 |
|---|---|---|---|



| 649 | ZH | Uerikon | 20 |
|---|---|---|---|



| 650 | ZH | Esslingen | 20 |
|---|---|---|---|



| 651 | ZH | Egg | 20 |
|---|---|---|---|



| 652 | ZH | Eglisau | 20 |
|---|---|---|---|




| 653 | ZH | Hegi | 20 |
|---|---|---|---|



| 654 | ZH | Erlenbach | 20 |
|---|---|---|---|



| 655 | ZH | Erlenbach | 20 |
|---|---|---|---|



| 656 | ZH | Erlenbach | 20 |
|---|---|---|---|



| 657 | ZH | Russikon | 20 |
|---|---|---|---|



| 658 | ZH | Stäfa | 20 |
|---|---|---|---|



| 659 | ZH | Winterthur | 20 |
|---|---|---|---|



| 660 | ZH | Winterthur | 20 |
|---|---|---|---|



| 661 | ZH | Bauma | 20 |
|---|---|---|---|



| 662 | ZH | Sihlbrugg | 20 |
|---|---|---|---|



| 663 | ZH | Feldbach | 20 |
|---|---|---|---|



| 664 | ZH | Dübendorf | 20 |
|---|---|---|---|



| 665 | ZH | Erlenhof Zürich | 20 |
|---|---|---|---|



| 666 | ZH | Rorbas | 20 |
|---|---|---|---|



| 667 | ZH | Seebach | 20 |
|---|---|---|---|



| 668 | ZH | W3eisslingen | 20 |
|---|---|---|---|



| 669 | ZH | Wald | 20 |
|---|---|---|---|



| 670 | ZH | Kreuzplatz | 20 |
|---|---|---|---|



| 671 | ZH | Zollikon | 20 |
|---|---|---|---|



| 672 | ZH | Wartbad Neftenb. | 20 |
|---|---|---|---|



| 673 | ZH | Paradeplatz | 20 |
|---|---|---|---|



| 674 | ZH | Conditorei Scheuble | 20 |
|---|---|---|---|



| 675 | ZH | Tobel Küsnacht | 20 |
|---|---|---|---|




| 676 | ZH | Töff Zürich | 20 |
|---|---|---|---|




| 677 | ZH | Seebach | 20 |
|---|---|---|---|



| 678 | ZH | Locanda Zürich | 20 |
|---|---|---|---|




| 679 | ZH | Dielsdorf | 20 |
|---|---|---|---|



| 680 | ZH | Laupen | 20 |
|---|---|---|---|



| 681 | ZH | Turnfest Zürich | 20 |
|---|---|---|---|



| 682 | ZH | Turnfest Zürich | 20 |
|---|---|---|---|



| 683 | ZH | Turnfest Uster | 20 |
|---|---|---|---|




| 684 | ZH | Turnfahrt | 20 |
|---|---|---|---|




| 685 | ZH | Turnfest Horgen | 20 |
|---|---|---|---|



| 686 | ZH | Turbenthal | 20 |
|---|---|---|---|



| 687 | ZH | Sternenberg | 20 |
|---|---|---|---|



| 688 | ZH | Mettmenstetten | 20 |
|---|---|---|---|



| 689 | ZH | Urdorf | 20 |
|---|---|---|---|



| 690 | ZH | Dolder | 20 |
|---|---|---|---|



| 691 | ZH | Höngg | 20 |
|---|---|---|---|



| 692 | ZH | Bülach | 18 |
|---|---|---|---|



| 693 | ZH | Bachenbülach | 18 |
|---|---|---|---|



| 694 | ZH | Zürich Blumenm. | 18 |
|---|---|---|---|



| 695 | ZH | Murgenthal | 18 |
|---|---|---|---|



| 696 | ZH | Rentenan.Zürich | 18 |
|---|---|---|---|



| 697 | ZH | Affoltern a.A. | 18 |
|---|---|---|---|



| 698 | ZH | Stäfa | 18 |
|---|---|---|---|



| 699 | ZH | Adliswil | 18 |
|---|---|---|---|



| 700 | ZH | Kilchberg | 16 |
|---|---|---|---|



| 701 | ZH | Küsnacht | 16 |
|---|---|---|---|



| 702 | ZH | Herrliberg | 16 |
|---|---|---|---|



| 703 | ZH | Erlenbach | 16 |
|---|---|---|---|



| 704 | ZH | Küsnacht | 16 |
|---|---|---|---|



| 705 | ZH | Schützenfest | 16 |
|---|---|---|---|



| 706 | ZH | Turnfest | 16 |
|---|---|---|---|



| 707 | ZH | Herrliberg | 16 |
|---|---|---|---|



| 708 | ZH | Neumünster Turn | 16 |
|---|---|---|---|



| 709 | ZH | Turnfest | 16 |
|---|---|---|---|



| 710 | ZH | Höngg | 16 |
|---|---|---|---|



| 711 | ZH | Zürich Wiedikon | 15 |
|---|---|---|---|



| 712 | ZH | Forch | 15 |
|---|---|---|---|



| 713 | ZH | Kyburg | 15 |
|---|---|---|---|



| 714 | ZH | Eglisau | 15 |
|---|---|---|---|



| 715 | ZH | Bettswil Bäretswil | 35 |
|---|---|---|---|



| 716 | ZH | Althoss Örlikon | 25 |
|---|---|---|---|



| 717 | ZH | Irchel | 18 |
|---|---|---|---|



| 718 | ZH | Grosholz | 16 |
|---|---|---|---|



| 719 | ZH | Rüti | 16 |
|---|---|---|---|



| 720 | ZH | Grüningen | 35 |
|---|---|---|---|



| 721 | ZH | Zürich Grossmünster | 30 |
|---|---|---|---|




| 722 | ZH | Franziskaner Züri | 30 |
|---|---|---|---|




| 723 | ZH | Turnfest | 20 |
|---|---|---|---|



| 724 | ZH | Bülach | 20 |
|---|---|---|---|




| 725 | | Dürrkop | 30 |
|---|---|---|---|



| 726 | | 100 AK ganze Welt | 80 |
|---|---|---|---|



| 727 | | 400+ Ganze Welt | 60 |
|---|---|---|---|



| 728 | | ca.50 inkl Glarus | 50 |
|---|---|---|---|



| 729 | | 15 Vietnam | 45 |
|---|---|---|---|



| 730 | | 340 altes Album | 50 |
|---|---|---|---|



| 731 | | 20 Südostasien | |
|---|---|---|---|



| 732 | | Vignetten Basler Vers. | 25 |
|---|---|---|---|



| 733 | DE | Steinen Baden Württ. | 20 |
|---|---|---|---|



| 734 | DE | Erzingen Bad.Wür. | 15 |
|---|---|---|---|



| 735 | DE | Böckingen | 10 |
|---|---|---|---|



| 736 | DE | Chemniz | 10 |
|---|---|---|---|



| 737 | DE | 90 AK Deutschland | 150 |
|---|---|---|---|



| 738 | FR | Champagner | 65 |
|---|---|---|---|



| 739 | FR | Patriote 6AK | | # |
|---|---|---|---|---|



| 740 | FR | 90 France | 60 |
|---|---|---|---|



| 741 | FR | Expo Marseille | 30 |
|---|---|---|---|



| 742 | GR | Greece | 100 |
|---|---|---|---|



| 743 | GB | Flea Market London | 30 |
|---|---|---|---|



| 744 | IT | 5 Italy | 30 |
|---|---|---|---|



| 745 | IT | 42 Italy | 30 |
|---|---|---|---|



| 746 | IT | 100 AK Italy | 60 |
|---|---|---|---|



| 747 | IT | 10 AK Italy | 30 |
|---|---|---|---|



| 748 | IT | Corbella | 40 |
|---|---|---|---|



| 749 | IT | 6 AK Italy | 25 |
|---|---|---|---|



| 750 | IT | Como | 30 |
|---|---|---|---|



| 751 | NL | Schevendingen | 20 |
|---|---|---|---|



| 752 | OE | 100 AK Austria | |
|---|---|---|---|



| 753 | OE | Traberderby Wien | 30 |
|---|---|---|---|



| 754 | OE | 4 AK Austria | 30 |
|---|---|---|---|



| 755 | OE | Jsperthale | 25 |
|---|---|---|---|

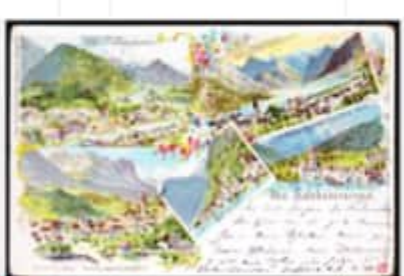

| 756 | OE | Salzkammergut | 20 |
|---|---|---|---|



| 757 | OE | Bad Nofels | 20 |
|---|---|---|---|



| 758 | OE | Prad | 20 |
|---|---|---|---|



| 759 | OE | Prater | 18 |
|---|---|---|---|



| 760 | OE | Hohenems | 10 |
|---|---|---|---|



| 761 | OE | Nachod | 25 |
|---|---|---|---|



| 762 | OE | Wien Ausstellung | 40 |
|---|---|---|---|



| 763 | RU | 10 AK Russ.Post China | 100 |
|---|---|---|---|



| 764 | RU | Russland Bilblin | 89 |
|---|---|---|---|




| 765 | SP | Spanien Flug | 18 |
|---|---|---|---|



| 766 | CZ | Tschechien | 20 |
|---|---|---|---|



| 767 | TK | 20 AK Türkei | 60 |
|---|---|---|---|



| 768 | HU | 14 AK Ungarn Book | 25 |
|---|---|---|---|



| 769 | HU | 3 AK Ungarn | 45 |
|---|---|---|---|



| 770 | PS | Palästina | 30 |
|---|---|---|---|



| 771 | PS | Palästina | 45 |
|---|---|---|---|



| 772 | SY | Sirien | |
|---|---|---|---|



| 773 | CN | Tsingtao China | 35 |
|---|---|---|---|



| 774 | CN | Near Shanghai | 30 |
|---|---|---|---|



| 775 | CN | Chefoo | 30 |
|---|---|---|---|



| 776 | CN | Tsingtao | 30 |
|---|---|---|---|



| 777 | CN | Tsingtao | 30 |
|---|---|---|---|



| 778 | CN | Tsingtao | 25 |
|---|---|---|---|



| 779 | CN | Tsingtao | 25 |
|---|---|---|---|




| 780 | CN | Air Mail Card | 150 |
|---|---|---|---|



| 781 | CN | Nanking, Ningpo, Sha. | 75 |
|---|---|---|---|



| 782 | IN | 37 AK India | 60 |
|---|---|---|---|



| 783 | JP | 20 AK Japan | 50 |
|---|---|---|---|



| 784 | JP | Tokio-Tamsui | 65 |
|---|---|---|---|



| 785 | JP | 6 AK Japan | 50 |
|---|---|---|---|



| 786 | JP | Japan.Post China | 30 |
|---|---|---|---|



| 787 | JP | 25AK Japan | 25 |
|---|---|---|---|



| 788 | US | St. Louis | 25 |
|---|---|---|---|



| 789 | US | 12 AK USA | 35 |
|---|---|---|---|



| 790 | AR | 4 AK Argentinien | 20 |
|---|---|---|---|



| 791 | | Red Cross | 50 |
|---|---|---|---|



| 792 | | Jugenstil | 30 |
|---|---|---|---|



| 793 | | Automobile | 50 |
|---|---|---|---|



| 794 | | Automobile | 35 |
|---|---|---|---|



| 795 | | Automobile | 25 |
|---|---|---|---|



| 796 | | Automobile | 20 |
|---|---|---|---|



| 797 | | Automobile | 20 |
|---|---|---|---|




| 798 | | Automobile | 20 |
|---|---|---|---|



| 799 | | Automobile | 20 |
|---|---|---|---|



| 800 | | Automobile | 20 |
|---|---|---|---|



| 801 | | Automobile | 30 |
|---|---|---|---|



| 802 | | Automobile | 25 |
|---|---|---|---|



| 803 | | Automobile | 25 |
|---|---|---|---|



| 804 | | Automobile | 20 |
|---|---|---|---|



| 805 | | Landesaustellung | 20 |
|---|---|---|---|



| 806 | | Olympiade | 65 |
|---|---|---|---|




| 807 | | Maggi | 25 |
|---|---|---|---|



| 808 | | 390 AK Diverses | 120 |
|---|---|---|---|



| 809 | | 24 AK Jugenstil | 60 |
|---|---|---|---|



| 810 | | 4 AK Jugendstil | 35 |
|---|---|---|---|



| 811 | | Leder AK | 30 |
|---|---|---|---|




| 812 | | Käse | 25 |
|---|---|---|---|



| 813 | | 15 AK Aviatik | 140 |
|---|---|---|---|



| 814 | | 10 AK Velo + Motorrad | 130 |
|---|---|---|---|



| 815 | | 12 AK Pellegrini Winter | 100 |
|---|---|---|---|



| 816 | | 53 AK Künstler | 80 |
|---|---|---|---|



| 817 | | 20 AK Brit.Kolonien | 75 |
|---|---|---|---|



| 818 | | 9 AK Gordon Bennet | 70 |
|---|---|---|---|



| 819 | | Fantasy | 65 |
|---|---|---|---|



| 820 | | 12 AK Hundetransport | 60 |
|---|---|---|---|



| 821 | | 5 AK Motorrad | 50 |
|---|---|---|---|



| 822 | | 6 AK Aviatik | 50 |
|---|---|---|---|



| 823 | | Mela Koehler | 50 |
|---|---|---|---|



| 824 | | 33 AK Postläufer | 140 |
|---|---|---|---|



| 825 | | Segantini | 75 |
|---|---|---|---|



| 826 | | 11 AK Künstler | 50 |
|---|---|---|---|



| 827 | | Gord.Bennet | 50 |
|---|---|---|---|




| 828 | | Rennrad | 40 |
|---|---|---|---|



| 829 | | Gordon Bennett | 40 |
|---|---|---|---|



| 830 | | Walfang | 35 |
|---|---|---|---|



| 831 | | Steher, Rennvelo | 30 |
|---|---|---|---|



| 832 | | Milchfuhrmann | 30 |
|---|---|---|---|




| 833 | | Yoghurt | 30 |
|---|---|---|---|




| 834 | | Rinoleina | 25 |
|---|---|---|---|



| 835 | | Pferdesport | 20 |
|---|---|---|---|




| 836 | | Hund | 20 |
|---|---|---|---|



| 837 | | Lenzburg | 20 |
|---|---|---|---|



| 838 | | Kokoschka | 600 |
|---|---|---|---|



| 839 | | Koehler Nr.310 | 200 |
|---|---|---|---|



| 840 | | Koehler Nr.523 | 200 |
|---|---|---|---|



| 841 | | 4 AK Biblin | 100 |
|---|---|---|---|



| 842 | | Kirchner | 90 |
|---|---|---|---|




| 843 | | Ciclo Automobile | 90 |
|---|---|---|---|



| 844 | | 5 AK Air Force | 75 |
|---|---|---|---|



| 845 | | Koehler | 75 |
|---|---|---|---|



| 846 | | DO X | 70 |
|---|---|---|---|



| 847 | Chocolade Sprüngli | 60 |
|---|---|---|

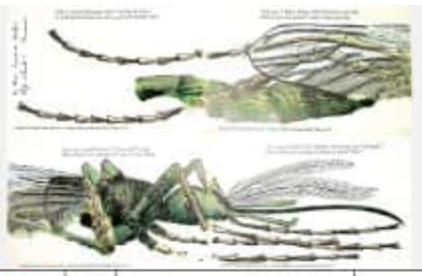

| 848 | 4 AK Insekten | 50 |
|---|---|---|



| 849 | 5 AK Sager | 50 |
|---|---|---|



| 850 | Jugenstil | 50 |
|---|---|---|



| 851 | Wimmer Stoff | 50 |
|---|---|---|



| 852 | Autoreparatur | 50 |
|---|---|---|



| 853 | 12 AK Badenixen | 45 |
|---|---|---|




| 854 | Meunier | 45 |
|---|---|---|



| 855 | Zeppelin | 40 |
|---|---|---|



| 856 | Koehler | 40 |
|---|---|---|



| 857 | Lenzburg Konserven | 40 |
|---|---|---|



| 858 | Autounfall | 40 |
|---|---|---|



| 859 | 10 AK Pfadfinder | 35 |
|---|---|---|



| 860 | 15 AK Lokomotiven | 35 |
|---|---|---|



| 861 | Kirchner | 35 |
|---|---|---|



| 862 | Bachus | 35 |
|---|---|---|



| 863 | Kirchner | 30 |
|---|---|---|



| 864 | 5 AK Fosforo | 30 |
|---|---|---|



| 865 | | Flugmeeting | 30 |
|---|---|---|---|



| 866 | | Dackel Hund | 30 |
|---|---|---|---|



| 867 | | Schokolade Lindt | 30 |
|---|---|---|---|



| 868 | | Tennis | 30 |
|---|---|---|---|



| 869 | | Padova | 30 |
|---|---|---|---|



| 870 | | Monza Auto | 25 |
|---|---|---|---|



| 871 | | Gotthardbahn | 25 |
|---|---|---|---|




| 872 | | Neoxine | 25 |
|---|---|---|---|



| 873 | | Gstaad | 20 |
|---|---|---|---|



| 874 | | Damaskus | 20 |
|---|---|---|---|



| 875 | | Vogesen | 20 |
|---|---|---|---|



| 876 | | Auto Sarthe | 20 |
|---|---|---|---|



| 877 | | Singer | 20 |
|---|---|---|---|



| 878 | | 6 Feldpost AK | 20 |
|---|---|---|---|



| 879 | | San Francisco | 18 |
|---|---|---|---|



| 880 | | Rigi Pilatus | 85 |
|---|---|---|---|



| 881 | | Jugendstil | 80 |
|---|---|---|---|



| 882 | | 36 AK Esperanto | 70 |
|---|---|---|---|



| 883 | | 6 AK Jugendstil | 50 |
|---|---|---|---|



| 884 | | BKW 620-4 | 40 |
|---|---|---|---|



| 885 | | Rot Kreuz | 35 |
|---|---|---|---|



| 886 | | Pfadfinder Nr.4 | 30 |
|---|---|---|---|



| 887 | | Pfadfinder Nr.8 | |
|---|---|---|---|




| 888 | | Helvetia Nähmasch. | 25 |
|---|---|---|---|



| 889 | | Sidecar Race | 20 |
|---|---|---|---|



| 890 | | Pfadfinder | 20 |
|---|---|---|---|



| 891 | | 5 AK Zeppelin | 50 |
|---|---|---|---|



| 892 | | Les Avants | 40 |
|---|---|---|---|



| 893 | | Rigi, Hansen | 40 |
|---|---|---|---|



| 894 | | Kohler BKW I | 40 |
|---|---|---|---|



| 895 | | Dampflock Unfall | 35 |
|---|---|---|---|



| 896 | | Koehler BKW 1 | 35 |
|---|---|---|---|



| 897 | | 10 AK Jagd m.Hunden | 30 |
|---|---|---|---|




| 898 | | Herisau | 25 |
|---|---|---|---|



| 899 | | Königsee Killinger | 25 |
|---|---|---|---|




| 900 | | Boudry | 25 |
|---|---|---|---|

| | | | |
|---|---|---|---|
|  | | | |
| 901 | | Le Havre | 20 |
|  | | | |
| 902 | | 4 AK Jugendstil | 20 |
|  | | | |
| 903 | | Banknoten Karte | 30 |

# INTERPHILA - AUCTIONS

## Auktionsauftrag

Ordre d'achat – Ordine d'aquisto – Bid submission

INTERPHILA – AUCTIONS GmbH
Zürichstrasse 139
8700 Küsnacht ZH
Switzerland
Tel. (41) 044 2521396
E-Mail: info@interphila-zurich.com

**Einlieferschluss – Dernier délai d'expédition – Last day of submission** By Post 16. Nov. 2026, by E-Mail : 18. Nov. 2026

AUKTION vom 19. November 2026 , Online

Name / Vorname

Strasse

PLZ / Ort

Tel. / e-mail

[ ] Ich möchte an die nächste Auktion einliefern. Nehmen Sie bitte gelegentlich Kontakt mit mir auf.

[ ] J'ai l'intention de faire une livraison pour la prochaine vente. Merci de me contacter prochainement.

[ ] I intend to make a consigment to your next auction. Please contact me in time.

Ich beauftrage die Firma INTERPHILA-**AUCTIONS GmbH** für mich und meine Rechnung, die folgenden Lose zu ersteigern.
Mit den im Katalog aufgeführten Versteigerungsbedingungen erkläre ich mich einverstanden.
Feuille d'ordre: Je charge la maison INTERPHILA-**AUCTIONS GmbH** d'acheter pour mon compte les lots suivants et je me déclare d'accord avec les conditions de vente indiquées dans le catalogue.

☐ Käufe mit Einlieferung in diese Auktion verrechnen. Achats à mettre en compte avec mes livraison

☐ Lose werden im Auktionskatalog abgeholt. Les lots achetés seront retirés dans la salle de vente

**Auftragsbegrenzung** Sie können Ihren Kaufvertrag begrenzen, um dadurch auf möglichst viele Lose (auch Ersatzlose) zu bieten, ohne Gefahr zu laufen, dass die von Ihnen vorgesehene Gesamtbetrag nicht ausreicht. Die Summe der Zuschlagpreise, die auf meine Gebote ermitteln,

soll ca. sFr. _____ nicht übersteigen.

**Limitation du montant des ordres** Vous pouvez limiter le montant de vos achats dans la vente, de cette manière, vous pouvez donner des ordres sur autant de lots que vous le désirez sans courir le risque de dépasser plus que prévu. Le montant total de mes achats ne doit pas dépasser

sFr. env. _____

| Los-Nr. No de lot | Gebot sFr. | Los-Nr. No de lot | Limite en sFr. | Los-Nr. No de lot | Top limit in sFr. | Los-Nr. No de lot | Gebot sFr. |
|---|---|---|---|---|---|---|---|
| | | | | | | | |
| | | | | | | | |
| | | | | | | | |




**INTERPHILA AUCTIONS GmbH**

das Internationale Auktionshaus für
Briefmarken
aus Aller-Welt

INTERNATIONAL STAMP AUCTIONEERS